【クレ読み課題】⑩ 低音部譜表とテノール譜表２

1. テノール譜表、低音部譜表の混合課題です。
2. *1.*〜*3.*、*5.*の課題は一定のテンポを維持しつつ、音程をつけないで音読しましょう。
3 *4.*の課題は、十分に黙読をした後に音程をつけずに音読をし、その後、ピアノで弾きましょう。

1.

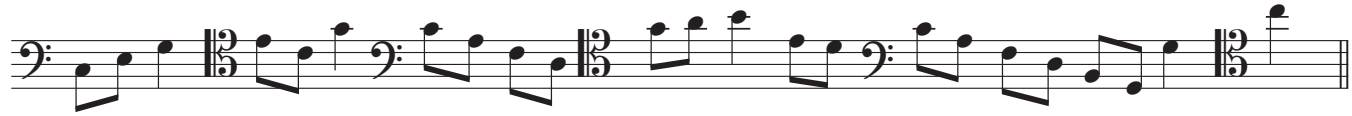

2.

3.

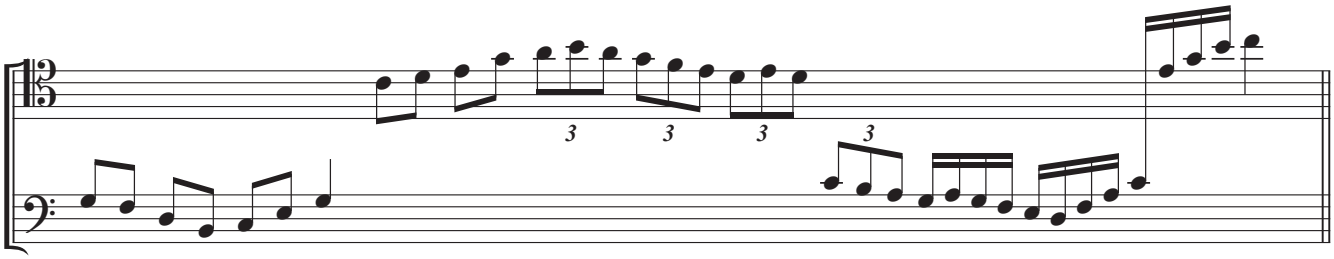

4.

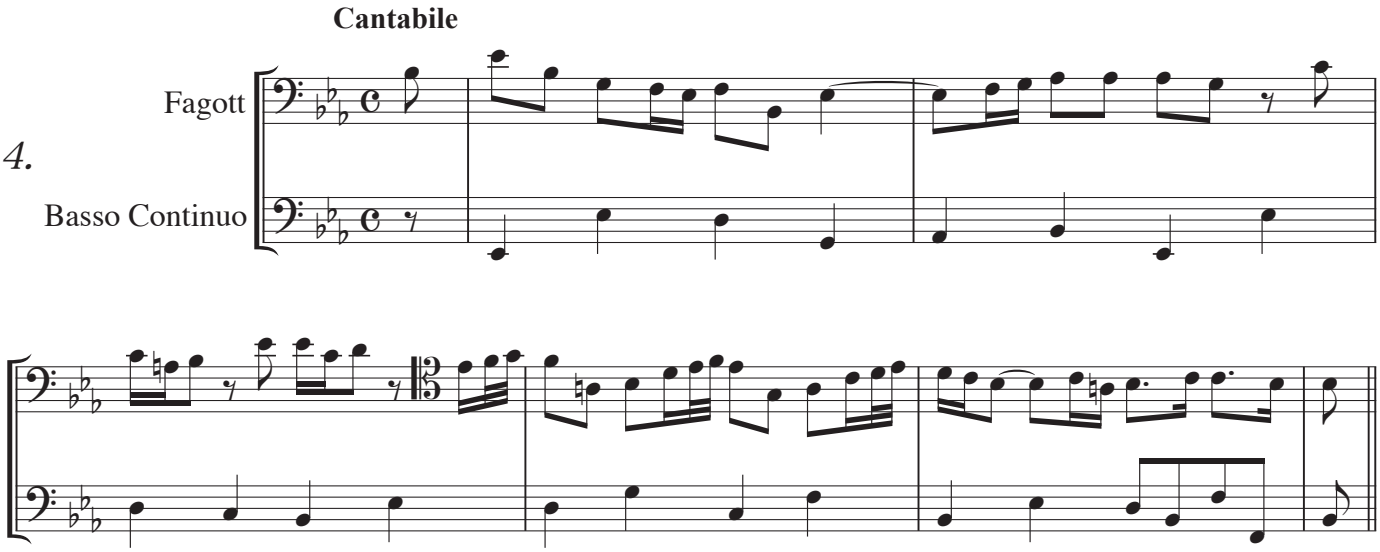

G. Ph. Telemann： Sonate für Fagott und Basso Continuo

【Basson】

5.

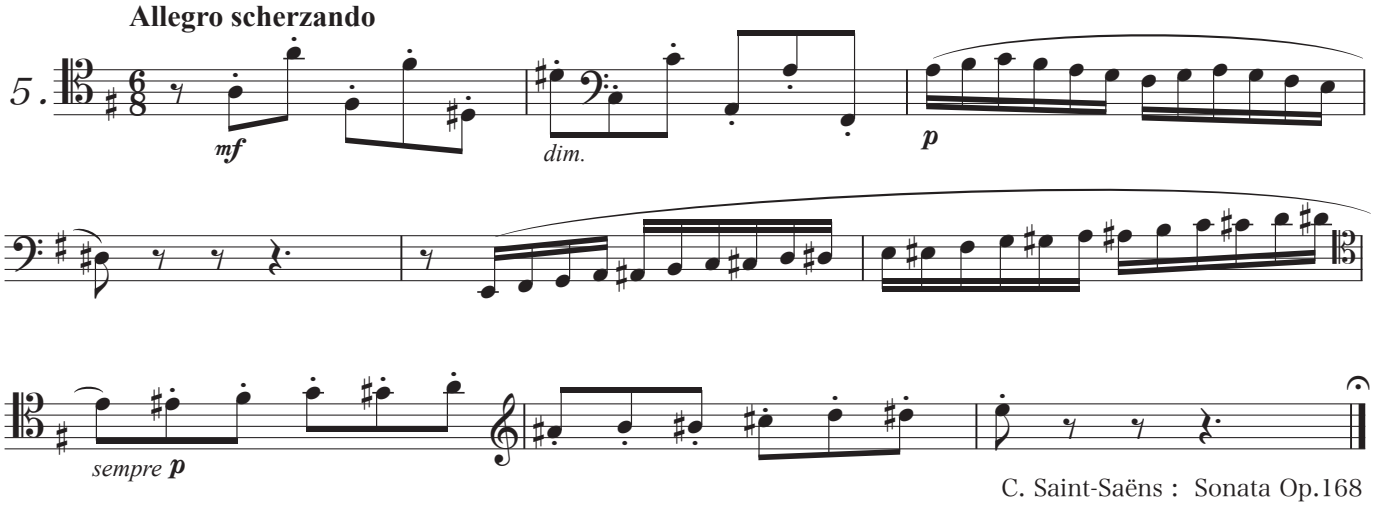

C. Saint-Saëns： Sonata Op.168

©2023 eqhor music labo Tokyo