●単旋律聴音１１５
《調性》　二短調（d moll）
《拍子》　４分の４拍子
《小節数》８小節
《難易度》★

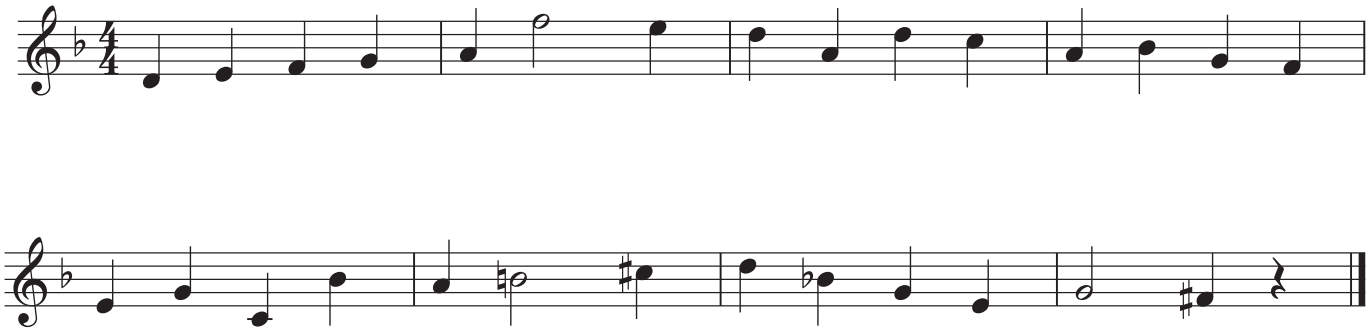

(Y.T.)

©2023 eqhor music labo Tokyo