●単旋律聴音１６
《調性》　ハ短調（c moll）
《拍子》　８分の６拍子
《小節数》８小節
《難易度》★★★

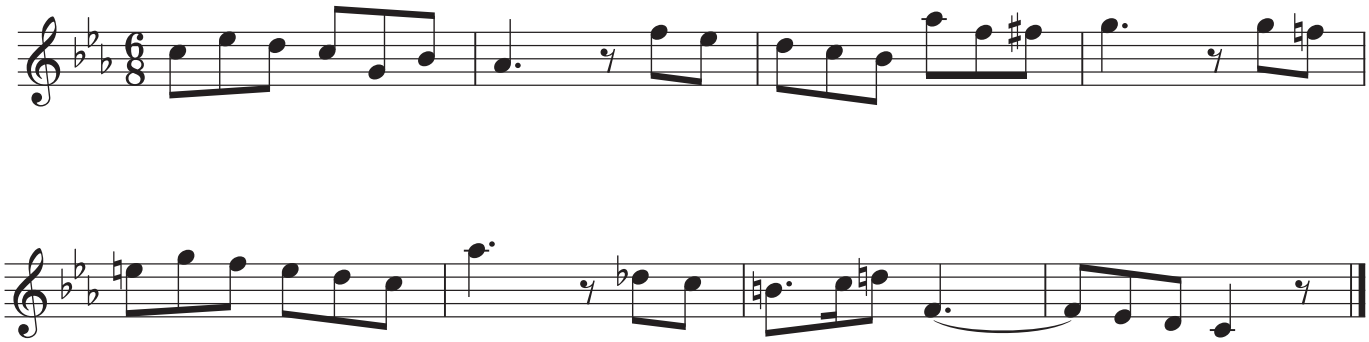

(Y.T.)

©2023 eqhor music labo Tokyo