●単旋律聴音６
《調性》　変ロ長調（B dur）
《拍子》　４分の３拍子
《小節数》８小節
《難易度》★★★★

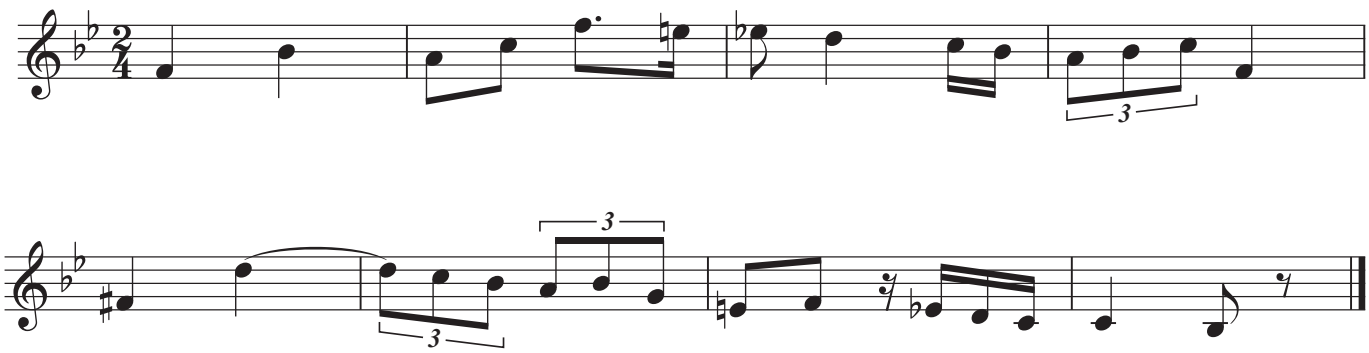

(Y.T.)

©2023 eqhor music labo Tokyo